



COMUNE DI SAN CASCIANO IN VAL DI PESA
CITTA' METROPOLITANA DI FIRENZE



CATASTO DELLE AREE PERCORSE DAL FUOCO

L.353/2000 - L.R. 39/2000

SCHEDA INCENDIO 2008-1

**Ministero delle Politiche Agricole Alimentari e Forestali**Corpo Forestale dello Stato
Rilievo delle aree percorse dal fuoco

Regione	TOSCANA	Provincia	FIRENZE
Comune	SAN CASCIANO IN VAL DI PESA		
Località	CANALI		

Data incendio 13/03/2008

Superficie boschiva percorsa dal fuoco (Ha)	00.15.51
Superficie non boschiva percorsa dal fuoco (Ha)	00.00.00
Di cui superficie pascoliva percorsa dal fuoco (Ha)	00.00.00
Totale superficie percorsa dal fuoco (Ha)	00.15.51

Lista delle particelle interessate

Codice Nazionale	Foglio	Particella	Sub	Allegato	Sviluppo	Superficie in mq	
						Percorsa	Totale
H791	55	00104	0	0	0	1143	4103

La cartografia catastale di sfondo, messa a disposizione dall'Agenzia del Territorio, nelle zone non interessate da controlli agricoli comunitari può non essere aggiornata alla attualità oppure non essere digitalizzata (presenza dei soli centroidi particella) pertanto in taluni casi l'elenco delle particelle deve essere considerato indicativo e non esaustivo. Si invita quindi l'utente a visualizzare l'incendio su cartografia catastale per verificare in modo puntuale le particelle interessate e ricomprese nel perimetro. Per quanto riguarda i dati delle superfici indicati, sono stati desunti mediante rilievi (scala 1:2.000-1:5.000) effettuati con strumentazione speditiva a precisione metrica per finalità interne al servizio d'istituto e suscettibili di errori sia strumentali sia di carattere tecnico e pertanto, al fine della redazione del Catasto Incendi, tali superfici devono essere ricontrollate e verificate





COMUNE DI SAN CASCIANO IN VAL DI PESA
CITTA' METROPOLITANA DI FIRENZE



CATASTO DELLE AREE PERCORSE DAL FUOCO

L.353/2000 - L.R. 39/2000

SCHEDA INCENDIO 2008-2

**Ministero delle Politiche Agricole Alimentari e Forestali**Corpo Forestale dello Stato
Rilievo delle aree percorse dal fuoco

Regione TOSCANA **Provincia** FIRENZE
Comune SAN CASCIANO IN VAL DI PESA
Località Pian di Pesa

Data incendio 01/04/2008**Superficie boschiva percorsa dal fuoco (Ha)** 00.00.58
Superficie non boschiva percorsa dal fuoco (Ha) 00.00.00
Di cui superficie pascoliva percorsa dal fuoco (Ha) 00.00.00
Totale superficie percorsa dal fuoco (Ha) 00.00.58**Lista delle particelle interessate**

Codice Nazionale	Foglio	Particella	Sub	Allegato	Sviluppo	Superficie in mq	
						Percorsa	Totale
H791	30	00020	0	0	0	56	6957

La cartografia catastale di sfondo, messa a disposizione dall'Agenzia del Territorio, nelle zone non interessate da controlli agricoli comunitari può non essere aggiornata alla attualità oppure non essere digitalizzata (presenza dei soli centroidi particella) pertanto in taluni casi l'elenco delle particelle deve essere considerato indicativo e non esaustivo. Si invita quindi l'utente a visualizzare l'incendio su cartografia catastale per verificare in modo puntuale le particelle interessate e ricomprese nel perimetro. Per quanto riguarda i dati delle superfici indicati, sono stati desunti mediante rilievi (scala 1:2.000-1:5.000) effettuati con strumentazione speditiva a precisione metrica per finalità interne al servizio d'istituto e suscettibili di errori sia strumentali sia di carattere tecnico e pertanto, al fine della redazione del Catasto Incendi, tali superfici devono essere ricontrollate e verificate



Pesa

Pesa

Pesa

Canyon della Pesa



COMUNE DI SAN CASCIANO IN VAL DI PESA
CITTA' METROPOLITANA DI FIRENZE



CATASTO DELLE AREE PERCORSE DAL FUOCO

L.353/2000 - L.R. 39/2000

SCHEDA INCENDIO 2008-3

**Ministero delle Politiche Agricole Alimentari e Forestali**Corpo Forestale dello Stato
Rilievo delle aree percorse dal fuoco

Regione TOSCANA **Provincia** FIRENZE
Comune SAN CASCIANO IN VAL DI PESA
Località CANALI

Data incendio 20/07/2008**Superficie boschiva percorsa dal fuoco (Ha)** 00.04.52
Superficie non boschiva percorsa dal fuoco (Ha) 10.62.01
Di cui superficie pascoliva percorsa dal fuoco (Ha) 00.00.00
Totale superficie percorsa dal fuoco (Ha) 10.66.53**Lista delle particelle interessate**

Codice Nazionale	Foglio	Particella	Sub	Allegato	Sviluppo	Superficie in mq	
						Percorsa	Totale
H791	54	00113	0	0	0	8822	10784
H791	54	00114	0	0	0	5273	5273
H791	54	00115	0	0	0	10468	18867
H791	54	00118	0	0	0	24967	26037
H791	54	00119	0	0	0	22250	23029
H791	54	00120	0	0	0	157	602
H791	54	00135	0	0	0	8301	10371
H791	54	00136	0	0	0	4559	4559
H791	54	00137	0	0	0	3967	3967
H791	54	00138	0	0	0	9866	10013
H791	55	00107	0	0	0	4426	7700
H791	56	00089	0	0	0	793	8976

La cartografia catastale di sfondo, messa a disposizione dall'Agenzia del Territorio, nelle zone non interessate da controlli agricoli comunitari può non essere aggiornata alla attualità oppure non essere digitalizzata (presenza dei soli centroidi particella) pertanto in taluni casi l'elenco delle particelle deve essere considerato indicativo e non esaustivo. Si invita quindi l'utente a visualizzare l'incendio su cartografia catastale per verificare in modo puntuale le particelle interessate e ricomprese nel perimetro. Per quanto riguarda i dati delle superfici indicati, sono stati desunti mediante rilievi (scala 1:2.000-1:5.000) effettuati con strumentazione speditiva a precisione metrica per finalità interne al servizio d'istituto e suscettibili di errori sia strumentali sia di carattere tecnico e pertanto, al fine della redazione del Catasto Incendi, tali superfici devono essere ricontrollate e verificate

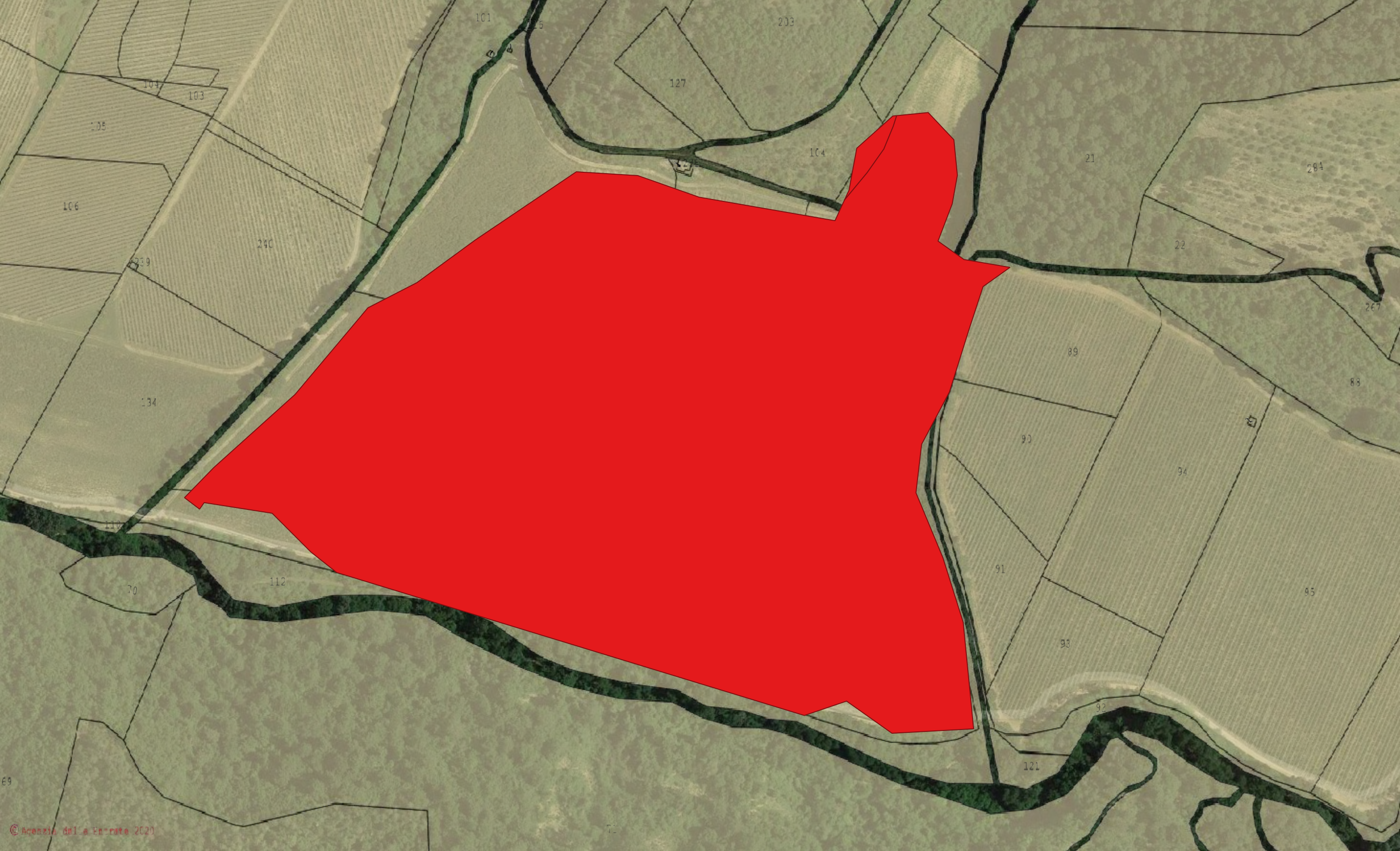

101

203

127

104

103

105

104

21

284

106

240

22

239

267

134

89

88

90

94

110

91

95

70

112

93

92

69

121

71



COMUNE DI SAN CASCIANO IN VAL DI PESA
CITTA' METROPOLITANA DI FIRENZE



CATASTO DELLE AREE PERCORSE DAL FUOCO

L.353/2000 - L.R. 39/2000

SCHEDA INCENDIO 2008-4

**Ministero delle Politiche Agricole Alimentari e Forestali**Corpo Forestale dello Stato
Rilievo delle aree percorse dal fuoco

Regione	TOSCANA	Provincia	FIRENZE
Comune	SAN CASCIANO IN VAL DI PESA		
Località	BIBBIONE		

Data incendio 22/07/2008

Superficie boschiva percorsa dal fuoco (Ha)	00.00.10
Superficie non boschiva percorsa dal fuoco (Ha)	00.00.00
Di cui superficie pascoliva percorsa dal fuoco (Ha)	00.00.00
Totale superficie percorsa dal fuoco (Ha)	00.00.10

Lista delle particelle interessate

Codice Nazionale	Foglio	Particella	Sub	Allegato	Sviluppo	Superficie in mq	
						Percorsa	Totale
H791	66	00147	0	0	0	10	5689

La cartografia catastale di sfondo, messa a disposizione dall'Agenzia del Territorio, nelle zone non interessate da controlli agricoli comunitari può non essere aggiornata alla attualità oppure non essere digitalizzata (presenza dei soli centroidi particella) pertanto in taluni casi l'elenco delle particelle deve essere considerato indicativo e non esaustivo. Si invita quindi l'utente a visualizzare l'incendio su cartografia catastale per verificare in modo puntuale le particelle interessate e ricomprese nel perimetro. Per quanto riguarda i dati delle superfici indicati, sono stati desunti mediante rilievi (scala 1:2.000-1:5.000) effettuati con strumentazione speditiva a precisione metrica per finalità interne al servizio d'istituto e suscettibili di errori sia strumentali sia di carattere tecnico e pertanto, al fine della redazione del Catasto Incendi, tali superfici devono essere ricontrollate e verificate



453

203

142

148

134

457

456

197

105

152

447

151

143

144

147

149

181

198

150

182

163

Via Cassia

15

187

146

145

143

14

SR2

Via Collina

16

17

362

12

169

Via Cassia

Collina



COMUNE DI SAN CASCIANO IN VAL DI PESA
CITTA' METROPOLITANA DI FIRENZE



CATASTO DELLE AREE PERCORSE DAL FUOCO

L.353/2000 - L.R. 39/2000

SCHEDA INCENDIO 2008-5

**Ministero delle Politiche Agricole Alimentari e Forestali**Corpo Forestale dello Stato
Rilievo delle aree percorse dal fuoco

Regione	TOSCANA	Provincia	FIRENZE
Comune	SAN CASCIANO IN VAL DI PESA		
Località	CALZAIOLO		

Data incendio 22/07/2008

Superficie boschiva percorsa dal fuoco (Ha)	00.01.26
Superficie non boschiva percorsa dal fuoco (Ha)	00.00.00
Di cui superficie pascoliva percorsa dal fuoco (Ha)	00.00.00
Totale superficie percorsa dal fuoco (Ha)	00.01.26

Lista delle particelle interessate

Codice Nazionale	Foglio	Particella	Sub	Allegato	Sviluppo	Superficie in mq	
						Percorsa	Totale
H791	52	00114	0	0	0		
H791	52	00117	0	0	0	64	1492

La cartografia catastale di sfondo, messa a disposizione dall'Agenzia del Territorio, nelle zone non interessate da controlli agricoli comunitari può non essere aggiornata alla attualità oppure non essere digitalizzata (presenza dei soli centroidi particella) pertanto in taluni casi l'elenco delle particelle deve essere considerato indicativo e non esaustivo. Si invita quindi l'utente a visualizzare l'incendio su cartografia catastale per verificare in modo puntuale le particelle interessate e ricomprese nel perimetro. Per quanto riguarda i dati delle superfici indicati, sono stati desunti mediante rilievi (scala 1:2.000-1:5.000) effettuati con strumentazione speditiva a precisione metrica per finalità interne al servizio d'istituto e suscettibili di errori sia strumentali sia di carattere tecnico e pertanto, al fine della redazione del Catasto Incendi, tali superfici devono essere ricontrollate e verificate



Autosalone Simauto

Happy Dance 99

SR7

Automa

ALS srl Packaging Solutions
Temporarily closed

Compagnia del Vino

Piazzini Ricambi
- Rivenditore Ufficiale...

Ristorante Mamma Rosa

La Locanda
Takeout

Cooperativa
Di Solidarieta

Via San Vito di Sotto

Palagini - San
Casciano (Fi)

Il Caffè Manar

Progetto Maglia S.R.L.

Mori Luigi

Charming
home in Chianti



COMUNE DI SAN CASCIANO IN VAL DI PESA
CITTA' METROPOLITANA DI FIRENZE



CATASTO DELLE AREE PERCORSE DAL FUOCO

L.353/2000 - L.R. 39/2000

SCHEDA INCENDIO 2008-6

**Ministero delle Politiche Agricole Alimentari e Forestali**Corpo Forestale dello Stato
Rilievo delle aree percorse dal fuoco

Regione TOSCANA **Provincia** FIRENZE
Comune SAN CASCIANO IN VAL DI PESA
Località MONTECAPRI

Data incendio 24/08/2008**Superficie boschiva percorsa dal fuoco (Ha)** 00.02.59
Superficie non boschiva percorsa dal fuoco (Ha) 00.00.00
Di cui superficie pascoliva percorsa dal fuoco (Ha) 00.00.00
Totale superficie percorsa dal fuoco (Ha) 00.02.59**Lista delle particelle interessate**

Codice Nazionale	Foglio	Particella	Sub	Allegato	Sviluppo	Superficie in mq	
						Percorsa	Totale
H791	28	00042	0	0	0	111	4082

La cartografia catastale di sfondo, messa a disposizione dall'Agenzia del Territorio, nelle zone non interessate da controlli agricoli comunitari può non essere aggiornata alla attualità oppure non essere digitalizzata (presenza dei soli centroidi particella) pertanto in taluni casi l'elenco delle particelle deve essere considerato indicativo e non esaustivo. Si invita quindi l'utente a visualizzare l'incendio su cartografia catastale per verificare in modo puntuale le particelle interessate e ricomprese nel perimetro. Per quanto riguarda i dati delle superfici indicati, sono stati desunti mediante rilievi (scala 1:2.000-1:5.000) effettuati con strumentazione speditiva a precisione metrica per finalità interne al servizio d'istituto e suscettibili di errori sia strumentali sia di carattere tecnico e pertanto, al fine della redazione del Catasto Incendi, tali superfici devono essere ricontrollate e verificate



Via Montecapri

S.S. MARKETING - Yuri

Ciattini Paolo

Hotel di sor Paolo
San Casciano Val di...

Trattoria di sor Paolo
Ristorante & Cantina
Takeout

Ristorante Il Mulinaccio

La Stella D'oro S...

Santini
Temporarily closed



COMUNE DI SAN CASCIANO IN VAL DI PESA
CITTA' METROPOLITANA DI FIRENZE



CATASTO DELLE AREE PERCORSE DAL FUOCO

L.353/2000 - L.R. 39/2000

SCHEDA INCENDIO 2008-7

**Ministero delle Politiche Agricole Alimentari e Forestali**Corpo Forestale dello Stato
Rilievo delle aree percorse dal fuoco

Regione TOSCANA **Provincia** FIRENZE
Comune SAN CASCIANO IN VAL DI PESA
Località VANNINA

Data incendio 24/08/2008**Superficie boschiva percorsa dal fuoco (Ha)** 00.18.35
Superficie non boschiva percorsa dal fuoco (Ha) 00.00.00
Di cui superficie pascoliva percorsa dal fuoco (Ha) 00.00.00
Totale superficie percorsa dal fuoco (Ha) 00.18.35**Lista delle particelle interessate**

Codice Nazionale	Foglio	Particella	Sub	Allegato	Sviluppo	Superficie in mq	
						Percorsa	Totale
H791	34	00085	0	0	0	1835	29699

La cartografia catastale di sfondo, messa a disposizione dall'Agenzia del Territorio, nelle zone non interessate da controlli agricoli comunitari può non essere aggiornata alla attualità oppure non essere digitalizzata (presenza dei soli centroidi particella) pertanto in taluni casi l'elenco delle particelle deve essere considerato indicativo e non esaustivo. Si invita quindi l'utente a visualizzare l'incendio su cartografia catastale per verificare in modo puntuale le particelle interessate e ricomprese nel perimetro. Per quanto riguarda i dati delle superfici indicati, sono stati desunti mediante rilievi (scala 1:2.000-1:5.000) effettuati con strumentazione speditiva a precisione metrica per finalità interne al servizio d'istituto e suscettibili di errori sia strumentali sia di carattere tecnico e pertanto, al fine della redazione del Catasto Incendi, tali superfici devono essere ricontrollate e verificate

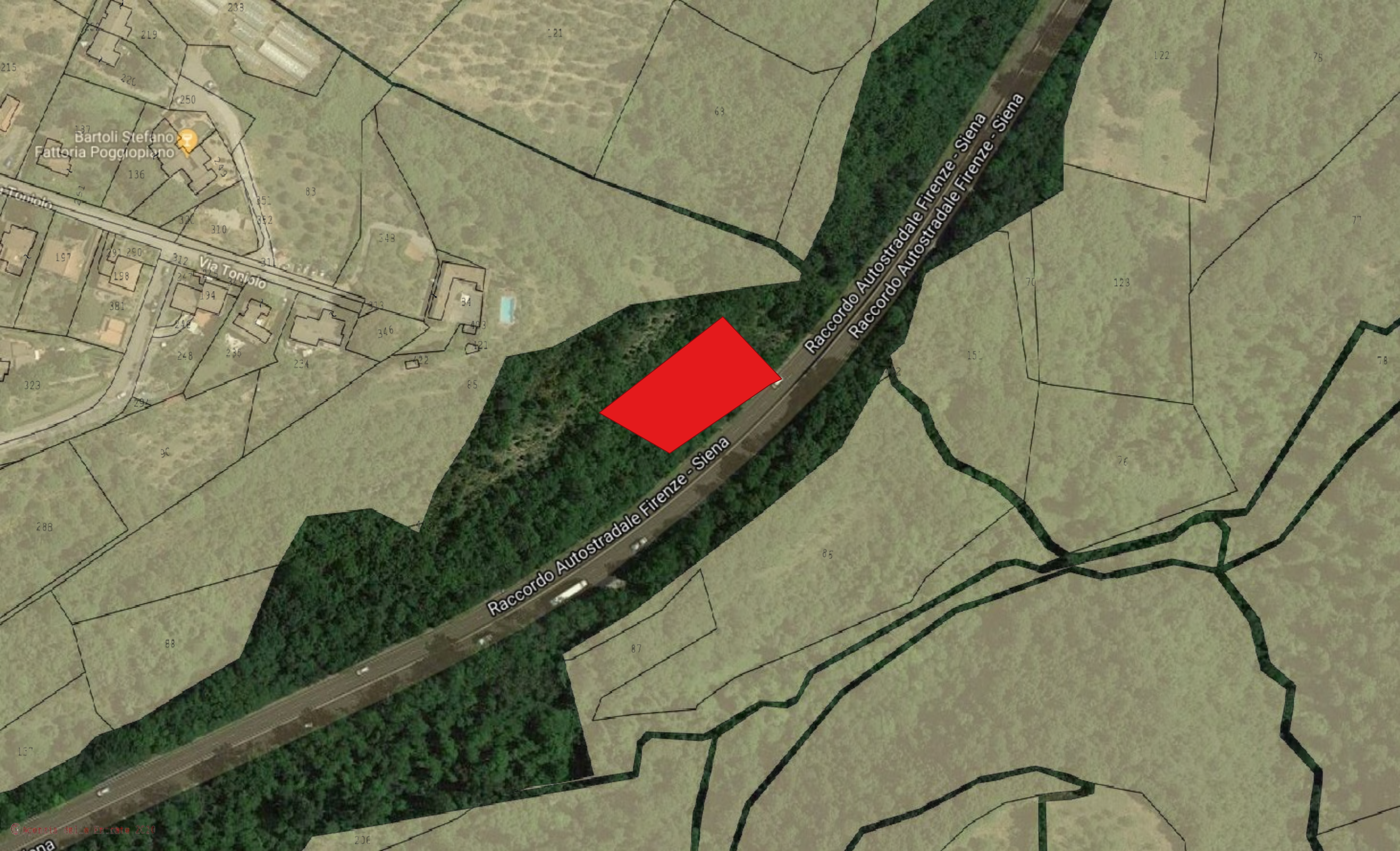

Bartoli Stefano
Fattoria Poggiopiano

Tonino

Via Tonino

Raccordo Autostradale Firenze - Siena

Raccordo Autostradale Firenze - Siena
Raccordo Autostradale Firenze - Siena



COMUNE DI SAN CASCIANO IN VAL DI PESA
CITTA' METROPOLITANA DI FIRENZE



CATASTO DELLE AREE PERCORSE DAL FUOCO

L.353/2000 - L.R. 39/2000

SCHEDA INCENDIO 2008-8

**Ministero delle Politiche Agricole Alimentari e Forestali**Corpo Forestale dello Stato
Rilievo delle aree percorse dal fuoco

Regione TOSCANA **Provincia** FIRENZE
Comune SAN CASCIANO IN VAL DI PESA
Località LUIANO

Data incendio 03/09/2008**Superficie boschiva percorsa dal fuoco (Ha)** 00.07.76**Superficie non boschiva percorsa dal fuoco (Ha)** 00.55.89**Di cui superficie pascoliva percorsa dal fuoco (Ha)** 00.00.00**Totale superficie percorsa dal fuoco (Ha)** 00.63.65**Lista delle particelle interessate**

Codice Nazionale	Foglio	Particella	Sub	Allegato	Sviluppo	Superficie in mq	
						Percorsa	Totale
H791	37	00101	0	0	0	831	4604
H791	37	00102	0	0	0	1446	2973
H791	45	00038	0	0	0	1366	9715
H791	45	00046	0	0	0	135	4117
H791	45	00047	0	0	0	2538	3680

La cartografia catastale di sfondo, messa a disposizione dall'Agenzia del Territorio, nelle zone non interessate da controlli agricoli comunitari può non essere aggiornata alla attualità oppure non essere digitalizzata (presenza dei soli centroidi particella) pertanto in taluni casi l'elenco delle particelle deve essere considerato indicativo e non esaustivo. Si invita quindi l'utente a visualizzare l'incendio su cartografia catastale per verificare in modo puntuale le particelle interessate e ricomprese nel perimetro. Per quanto riguarda i dati delle superfici indicati, sono stati desunti mediante rilievi (scala 1:2.000-1:5.000) effettuati con strumentazione speditiva a precisione metrica per finalità interne al servizio d'istituto e suscettibili di errori sia strumentali sia di carattere tecnico e pertanto, al fine della redazione del Catasto Incendi, tali superfici devono essere ricontrollate e verificate

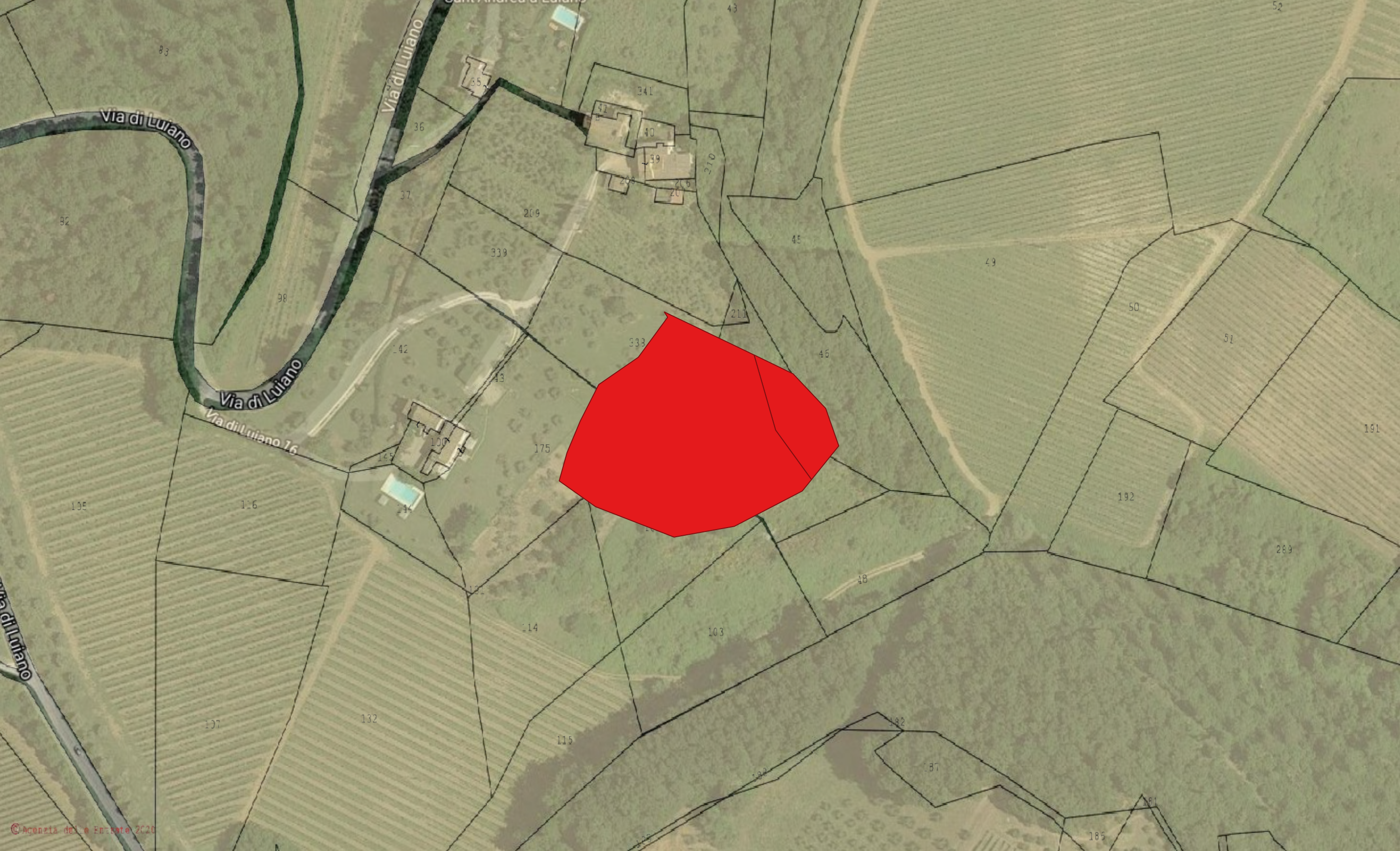



COMUNE DI SAN CASCIANO IN VAL DI PESA
CITTA' METROPOLITANA DI FIRENZE



CATASTO DELLE AREE PERCORSE DAL FUOCO

L.353/2000 - L.R. 39/2000

SCHEDA INCENDIO 2008-9

**Ministero delle Politiche Agricole Alimentari e Forestali**Corpo Forestale dello Stato
Rilievo delle aree percorse dal fuoco

Regione TOSCANA **Provincia** FIRENZE
Comune SAN CASCIANO IN VAL DI PESA
Località LA ROMOLA

Data incendio 08/09/2008**Superficie boschiva percorsa dal fuoco (Ha)** 00.13.02**Superficie non boschiva percorsa dal fuoco (Ha)** 00.00.00**Di cui superficie pascoliva percorsa dal fuoco (Ha)** 00.00.00**Totale superficie percorsa dal fuoco (Ha)** 00.13.02**Lista delle particelle interessate**

Codice Nazionale	Foglio	Particella	Sub	Allegato	Sviluppo	Superficie in mq	
						Percorsa	Totale
H791	2	00074	0	0	0	1160	7089
H791	2	00075	0	0	0	121	16072

La cartografia catastale di sfondo, messa a disposizione dall'Agenzia del Territorio, nelle zone non interessate da controlli agricoli comunitari può non essere aggiornata alla attualità oppure non essere digitalizzata (presenza dei soli centroidi particella) pertanto in taluni casi l'elenco delle particelle deve essere considerato indicativo e non esaustivo. Si invita quindi l'utente a visualizzare l'incendio su cartografia catastale per verificare in modo puntuale le particelle interessate e ricomprese nel perimetro. Per quanto riguarda i dati delle superfici indicati, sono stati desunti mediante rilievi (scala 1:2.000-1:5.000) effettuati con strumentazione speditiva a precisione metrica per finalità interne al servizio d'istituto e suscettibili di errori sia strumentali sia di carattere tecnico e pertanto, al fine della redazione del Catasto Incendi, tali superfici devono essere ricontrollate e verificate



Via Poggione

Via della Poggione

Via Romola

Via per Treggiaia

Via per Treggiaia

Villa Tavernaccia



COMUNE DI SAN CASCIANO IN VAL DI PESA
CITTA' METROPOLITANA DI FIRENZE



CATASTO DELLE AREE PERCORSE DAL FUOCO

L.353/2000 - L.R. 39/2000

SCHEDA INCENDIO 2008-10

**Ministero delle Politiche Agricole Alimentari e Forestali**Corpo Forestale dello Stato
Rilievo delle aree percorse dal fuoco

Regione TOSCANA **Provincia** FIRENZE
Comune SAN CASCIANO IN VAL DI PESA
Località DECIMO

Data incendio 10/09/2008**Superficie boschiva percorsa dal fuoco (Ha)** 00.40.89
Superficie non boschiva percorsa dal fuoco (Ha) 00.00.00
Di cui superficie pascoliva percorsa dal fuoco (Ha) 00.00.00
Totale superficie percorsa dal fuoco (Ha) 00.40.89**Lista delle particelle interessate**

Codice Nazionale	Foglio	Particella	Sub	Allegato	Sviluppo	Superficie in mq	
						Percorsa	Totale
H791	35	00067	0	0	0	2483	9490
H791	35	00069	0	0	0	1550	21050

La cartografia catastale di sfondo, messa a disposizione dall'Agenzia del Territorio, nelle zone non interessate da controlli agricoli comunitari può non essere aggiornata alla attualità oppure non essere digitalizzata (presenza dei soli centroidi particella) pertanto in taluni casi l'elenco delle particelle deve essere considerato indicativo e non esaustivo. Si invita quindi l'utente a visualizzare l'incendio su cartografia catastale per verificare in modo puntuale le particelle interessate e ricomprese nel perimetro. Per quanto riguarda i dati delle superfici indicati, sono stati desunti mediante rilievi (scala 1:2.000-1:5.000) effettuati con strumentazione speditiva a precisione metrica per finalità interne al servizio d'istituto e suscettibili di errori sia strumentali sia di carattere tecnico e pertanto, al fine della redazione del Catasto Incendi, tali superfici devono essere ricontrollate e verificate

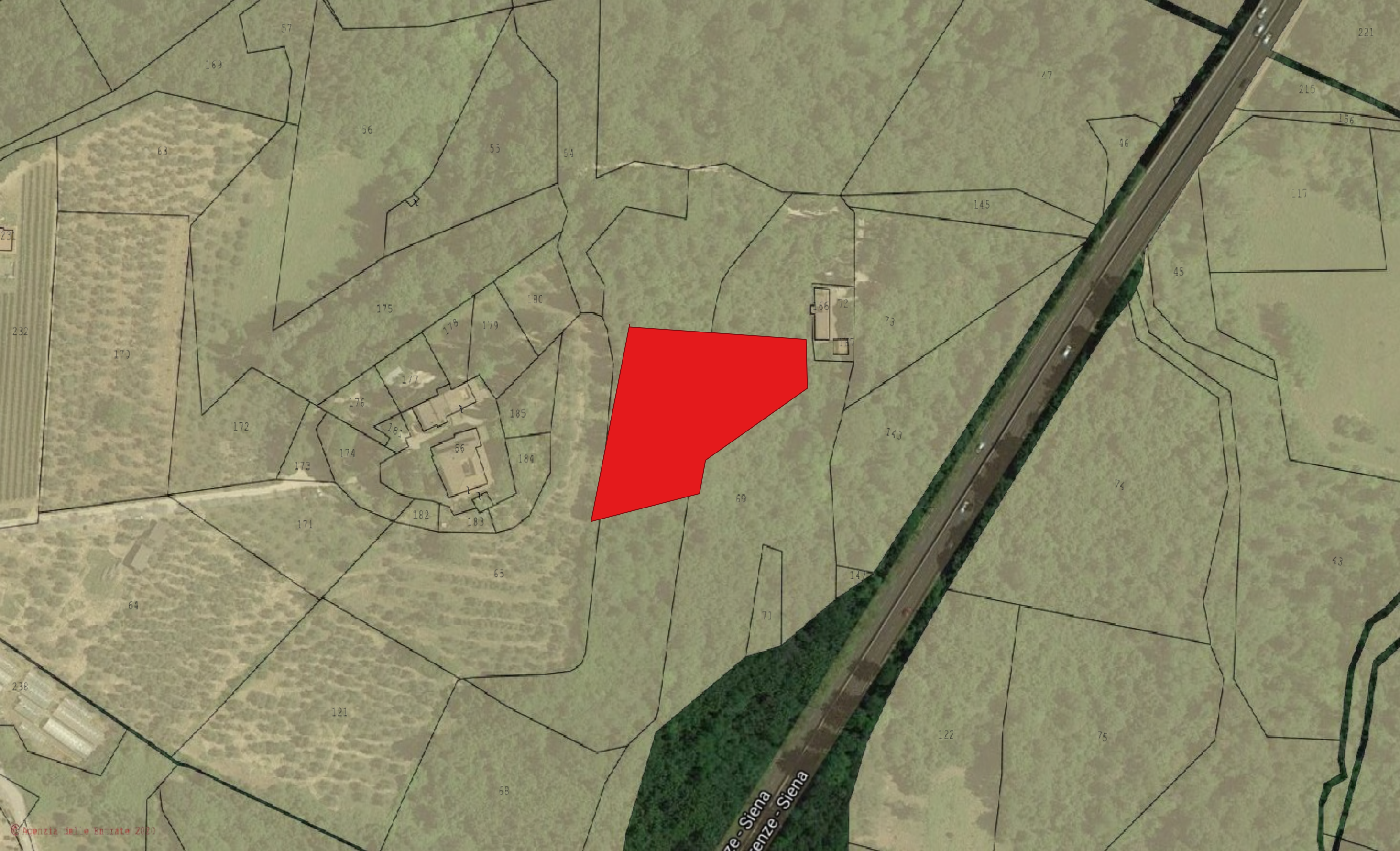

57

163

63

56

55

54

47

221

215

156

46

117

145

45

175

180

178

179

66

72

73

170

177

176

185

172

181

184

173

174

182

183

143

74

171

65

69

43

64

71

147

238

121

122

75

58

ze - Siena
enze - Siena